



сiтеск
Индивидуальные информационные технологии

СПО-альтернативы проприетарным
решениям. Российский опыт

- Возможность получить сопоставимое качество за меньшие деньги
- Известные в мире системы, предлагаемые локальным интегратором с возможностью получить российскую поддержку
- Открытый исходный код, возможность собрать продукт самостоятельно
- Наличие крупных внедрений и положительные отзывы пользователей



Компания Maxxium:

- Создана в 1998 году совместно Beam Global Spirits & Wine and The Edrington Group
- Присутствует на 60 мировых рынках
- Занимается дистрибьюцией и продвижением более 100 брендов премиального алкоголя, в том числе Sauza, Jim Beam, ABSOLUT, The Famous Grouse, The Macallan
- 300 сотрудников российского офиса



Система управления договорами

ПО Citeck EcoS на платформе Alfresco ECM. Автоматизация управление договорами, включая их регистрацию в системе, бизнес-процессы согласования, поиск по реквизитам

Модуль импорта отчетов

Импорт отчетов по вторичным продажам и остаткам, поступающих от дилеров в формате MS Excel, а также импорт данных из корпоративной системы SAP

Система бизнес-аналитики Pentaho BI

Построение отчетов и информационных панелей на основе данных хранилища, в том числе сопоставление данных, полученных из разных источников (таких как первичные и вторичные продажи)



Основные возможности:

- Управление жизненным циклом договоров и доп.соглашений;
- Заполнение карточек документов;
- Сравнений версий документов
- Бизнес-процессы согласования документов и утверждения контрагентов;
- Контроль сроков истечения договоров;
- Управление списком контрагентов;
- Отчетность по документам и бизнес-процессам;
- Интеграция с информационными системами заказчика

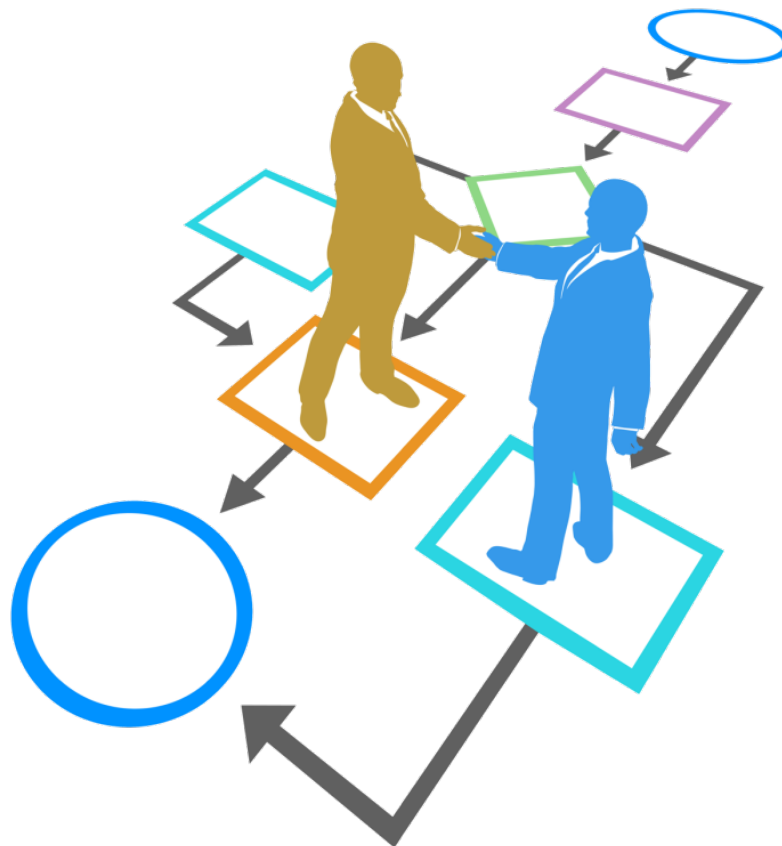

сiтеск ecos Домашняя страница Сайты Создать Журналы Создать задачу Список задач Еще...

Репозиторий Браузер

Репозиторий > Сайты > contracts > documentLibrary > contracts

Договор_Контракт на НИОКР.docx
Изменено пользователем Administrator в птн 5 сен 2014 01:28:00

Задачи документа

Задача	Запущена	Срок	Отправитель	Комментарий отправителя
Согласовать	05.09.2014		Administrator	

Комментировать:

Согласовано | Согласовано с замечаниями | Отклонено

72% | Страница 1 из 33 | Полноэкранный режим | Максимально увеличивать

Действия

Свойства

- Юридическое лицо: Общество с ограниченной ответственностью «Организация»
- Наименование документа: Договор
- Предмет договора: НИОКР
- Дата регистрации: (Нет)
- Контрагент: Общество с ограниченной ответственностью «Контрагент»
- Номер договора: 009708-65
- Дата договора: срд 10 сен 2014 03:00:00
- Краткое содержание: Контракт на НИОКР
- Сумма договора: (Нет)
- Валута: Рубли

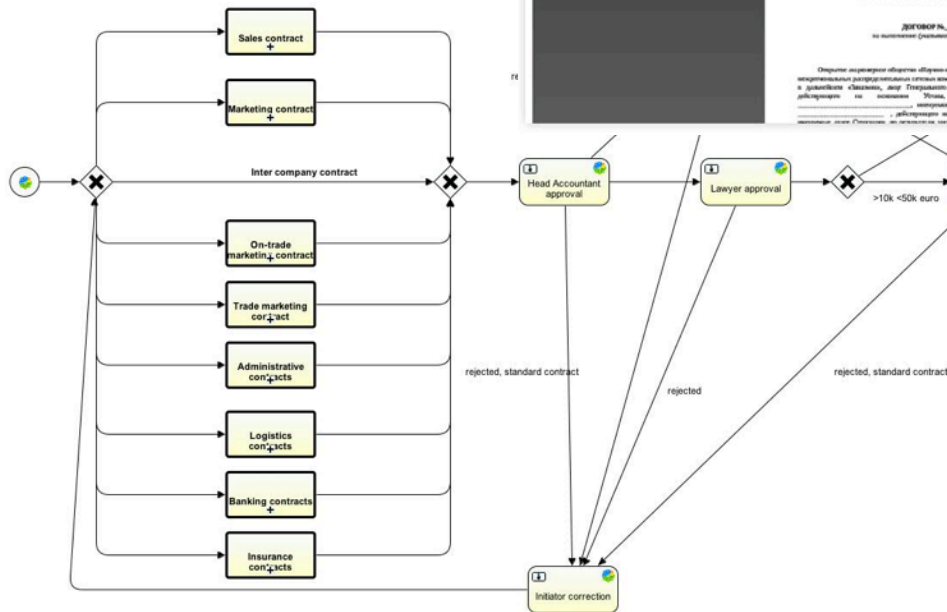

сiтеск ecos Домашняя страница Сайты Создать Журналы Создать задачу Список задач Структура организации Еще...

Договоры

Главная страница сайта Каталог Журналы Участники

Создать контент

Документ-основание: Акт сдачи-приема № (09.10.2014) doc
Статья бюджета: Оплата труда

Назначение:

Плательщик: * Общество с ограниченной ответственностью «Организация»
Схема оплаты: Нал.

Получатель платежа: * Общество с ограниченной ответственностью «Контрагент»
Счет получателя: 33333333333333333333 (Газпромбанк, Санкт-Петербургский филиал)
Вид получателя: Резидент

Плановая дата оплаты: 10/12/2014
Период: Период 31.08.2014-14.09.2014
Дата оплаты: 4/12/2014

Валута: * RUR
Сумма: * 52155214
НДС: * 321556

Перерасход

Комментарий:

Создать Отмена



Основные возможности:

- Создание шаблонов импорта с заданной структурой на основании таблиц хранилища;
- Создание преобразований для каждого Excel-файла отчета, имеющего произвольную структуру, на основе шаблонов;
- Создание «маппинга» данных в преобразовании;
- Расширяемый набор операций по преобразованию входных данных на основе OSGI-контейнера;
- Контроль и исправление ошибок при импорте данных через WEB-интерфейс.

Импорт данных

Рабочая область

Меню

- [Импорт данных](#)
- [Шаблоны и данные](#)
- [История преобразований](#)

Пользователь: **admin**

[Выйти](#)

Входной файл: Jan 13.xlsx 📁 Выбрать и загрузить файл

Имя преобразования: Вторичные продажи Торговля и Маркетинг 📁 Выбрать преобразование

Номер ряда заголовков: Номер первого ряда данных:

Добавлять записи
 Обновлять записи
 Импортировать автоматически

Шаблоны	Поля шаблона	Операции	Поля отчета
Канал продаж ✖	Количество	⊕ Посмотреть операции +	Н кол-во в бут. ▾
Клиент ✖	Сумма	⊕ Посмотреть операции +	И сумма продажи в руб ▾
Точка продаж ✖	Канал продаж	⊕ Посмотреть операции +	С канал сбыта ▾
Вторичные Продажи ✖	Точка продаж	⊕ Посмотреть операции +	▾
	SKU	⊕ Посмотреть операции +	G sku / номенклатура/ ▾
	Регион	⊕ Посмотреть операции +	A unit ▾
	Валюта	⊕ Посмотреть операции +	▾

Далее ➔

Основные возможности:

- Построение отчетов о первичных и вторичных продажах, остатках на складах, номенклатуре продукции;
- Сопоставление данных из разных источников в одном отчете;
- Создание отчетов и информационных панелей в виде таблиц, графиков и диаграмм;
- Возможность выгрузки отчетов в Excel и PDF;
- Конструктор отчетов с WEB-интерфейсом для бизнес-пользователей на основе Saiku;
- Интеграция с корпоративным порталом.





искать сотрудника, документ

[Отдел персонала](#) [Отдел администрации](#) [Финансовый отдел](#) [Отдел логистики](#) [Коммерческий отдел](#) [IT](#) [Отдел маркетинга](#)

Отчет по вторичным продажам

Unit:

Дистрибьютор:

Каналы сбыта:

Период с: Tue Jan 01 2013 18:

по: Thu Jan 31 2013 18:

Бренд:

XLS PDF

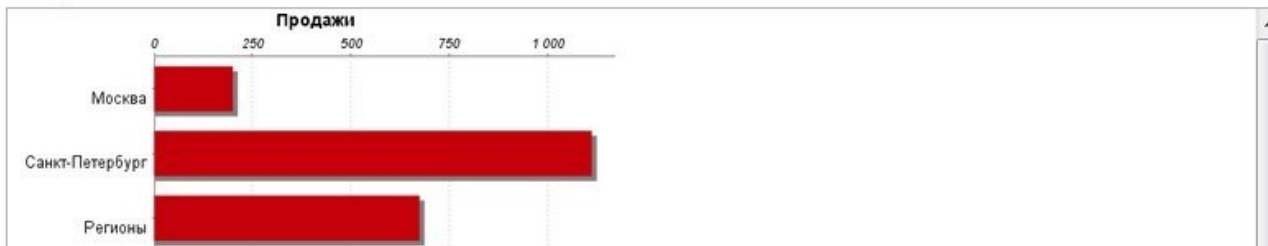

Unit	Дистрибьютор	Канал сбыта	Дата	Юридическое название точки	Торговое название точки	Адрес точки	SKU	Кол-во в бут.	Сумма продаж (в руб.)	
Москва	Rutherford	Zab	2013-01-10	ООО "Jo & Co"	Jo & Co (ООО)	Bailard Avenue	Ликер дес.Болс Абрикот Бренди24%6X0.7л	8	200	
Сумма									8	200
Санкт-Петербург	Lyndon	cBo	2013-01-08	ООО "Truman"	Truman (ООО)	N Kentwood	ЛИКЕР ЭМУЛ.БОЛС АДВОКААТ 15% 6X0.7л	5	373	
	Zachary	zJ4	2013-01-11	ООО "Adams"	Adams (ООО)	El Camino Real	ЛИКЕР ДЕСБОЛС АПРИКОТ БР24% 6X0.7Л П/У	6	740	
Сумма									11	1113
Регионы	Bill	zSy	2013-01-07	ООО "Johnson"	Johnson (ООО)	East Calle Primera Espada Vacunte Rich Access	ЛИКЕР ДЕСЕРТ.БОЛС БЛЭКБЕРРИ 24% 6X0.7Л	5	675	
Сумма									5	675
Сумма итога									24	1988



Факты о системе управления договорами:

- 100 пользователей;
- 500 бизнес-процессов в месяц;
- 100 ГБ данных в год.

Факты о модуле импорта и системе бизнес-аналитики:

- импорт информации по 70 дистрибьюторам и 22 500 точкам продаж каждый месяц;
- импорт 120 отчетов за 1 день 2 операторами;
- более 30 брендов и 500 номенклатурных позиций мастер-данных.



Решение построено на основе модуля адаптивного кейс-менеджмента Citeck АСМ;

Основные возможности:

- Импорт XML с рейсами и грузами из логистической системы
- Импорт фотографий грузов и PDF-документов
- Поточковый ввод клиентских документов и их распознавание с использованием ПО Ephesoft
- Атрибутивный поиск по документам за несколько лет
- Настраиваемый срок хранения документов
- Автоматическое сопоставление документов из разных источников
- Интеграция с информационными системами заказчика (личный кабинет и пр.)



сiтеск ecos | Архив Грузов Пригласить Еще ▾

Журналы сайта
Архив
Грузы
Фото и Документы
Контрагенты

+ ▼ ⚙ ↻
+ ✓ ✗ 📁
✗ Дата создания Больше или равно ▾ 3/2/2015 📅
DD/MM/YYYY HH:MM (24 часа)
✗ Филиал получателя Содержит ▾ Томск Выбрать ++

Код груза	Индекс груза	Грузоотправитель	Филиал отправителя	Грузополучатель	Филиал получателя	Дата создания	Действия
775000244258					Томск	03.02.2015 00:36	
775000243152					Томск	03.02.2015 00:36	
524250198566					Томск	03.02.2015 00:36	
524250183381					Томск	03.02.2015 00:38	
524250176137					Томск	03.02.2015 00:39	
775000241547					Томск	03.02.2015 00:39	
775000252338							
775000246443							
524250176142							
775000252055							

Выберите...

Элементы Фильтр

- Алматы
- Альметьевск
- Армавир
- Артем
- Архангельск
- Астрахань

- Томск

Груз 52425017614 №

Изменено пользователем System в втр 3 фев 2015 00:41:32 | Избранное | Мне нравится 0 | Комментировать

▼ Свойства

GUID груза: 12f85905-a84a-11e4-bce7-984be1640252	Индекс груза: ТК
Грузоотправитель: НОВЫЙ	Филиал отправителя: Филиал
Грузополучатель: НОВЫЙ	Филиал получателя: Томск
Дата изменения: втр 3 фев 2015 19:19:23	
Транзитные филиалы: (Нет)	
Признак удаления: Нет	

▼ Комплект документов

Вид документа	Дата создания	Дата обработки	Размер файла	На удаление
Оформление	03.02.2015 00:52	03.02.2015 00:52		

▼ Комплект фотографий

Вид документа	Дата создания	Дата обработки	Размер файла
Фотография 005	03.02.2015 00:45		106 КБ
Фотография 005	03.02.2015 00:45		93 КБ
Фотография 005	03.02.2015 00:45		93 КБ

пред 1 2 след

Ephesoft Добро пожаловать ephesoft | Помощь | Выйти

Главная | Подробности Batch | Web-сканер | Загрузить Batch

Batch-идентификатор: ВВО Следующий Batch > Сохранить Batch > Batch-имя: ephesoft1296308630... Batch-класс: ВВП Горючки классификатор

DOC1

ВВП

PGO

Панель обзора

Тип документа
Счет

Списание документа с
Выберите документ

Банк
ОАО "СБЕРБАНК РОССИИ"

Получатель
ООО "ШИШКИН ЛЕС ДОСТАВКА"

Поставщик
ИНН 5074111385
КПП 775101001 600

Клиент
ООО "Ситеск",
141021.

Номер заказа и дата
№ 8165 от 17.01.14

Образец заполнения платежного поручения

ОАО "СБЕРБАНК РОССИИ" Г.МОСКВА	БИК	044525225
	Сч. №	30101810400000000225
Банк получателя		
ИНН 5074111385 КПП 775101001	Сч. №	40702810840330003442
ООО "ШИШКИН ЛЕС ДОСТАВКА"		
Получатель		

Счет (Заказ на продажу) № 8165 от 17.01.14

Поставщик: ИНН 5074111385 КПП 775101001 ООО "ШИШКИН ЛЕС ДОСТАВКА" 142140, Москва г, Михайлово-Ярцевское п, Шишкин Лес п, стр.30, тел. 8(495)2582578

Покупатель: ООО "Ситеск", 141021, Московская область, г. Мытищи, ул. Борисовка, д. 2, к. 150

№	Товар	Кол-во	Ед.	Цена	Сумма
1	Вода питьевая "Шишкин лес" 19л	4	шт	295.00	1180.00
Итого:					1180.00
В том числе НДС:					180.00
Всего к оплате:					1180.00

Всего наименований 1, на сумму 1180.00 руб
Одна тысяча сто восемьдесят рублей 00 копеек

Руководитель _____ (Копылова Ю.В.) Бухгалтер _____ (Ланкина С.А.)



Факты об электронном архиве

- Импорт 10 тыс. XML по грузам и десятков тысяч PDF-документов ежедневно;
- Текущий размер репозитория – 200 ГБ и более 4,5 млн документов, целевой – 5 ТБ;
- Более 100 отделений для потокового ввода;



- Готовые преднастроенные функциональные модули
 - Договоры,
 - ОРД,
 - Корреспонденция,
 - Архив,
 - Совещания,
 - Поручения,
 - Доверенности,
 - Страховые случаи
 - Кредитный конвейер
- Отчетность на Pentaho BI
- ЭЦП CryptoPro
- Конструктор ЖЦ документов и простые бизнес-процессы
- Генерация документов по шаблонам MS Word
- Оргструктура и делегирование
- Журналы с возможностью сохранения фильтров
- Сравнение версий online и через MS Word
- Универсальный механизм импорта справочников из разных источников (БД, WEB-сервисы, XML и пр.)
- Поточковый ввод на основе ПО Ephesoft

www.citeck.ru

info@citeck.ru

+7(495) 648-08-92

127287, г.Москва, ул. 2-я Хуторская, дом 38А, строение 1

634034, г.Томск, ул. Нахимова, д. 8, стр.37